APARTAMENTY
DOLNY SOPOT

| BUDYNEK | PIĘTRO | APARTAMENT | PŁD.-ZACH. |
|---|---|---|---|
| B | 1 | B.18 | |

WWW.DOLNYSOPOT.PL

ARANŻACJA LOKALU
JEST POGLĄDOWA

POWIERZCHNIA
**60,53 m²**

| | | |
|---|---|---|
| 1 | hol | 7,78 m² |
| 2 | pokój | 10,84 m² |
| 3 | salon z aneksem kuch. | 22,68 m² |
| 4 | pokój | 12,55 m² |
| 5 | łazienka | 4,8 m² |
| 6 | wnęka garder. | 1,88 m² |
| 7 | balkon | 8,52 m² |

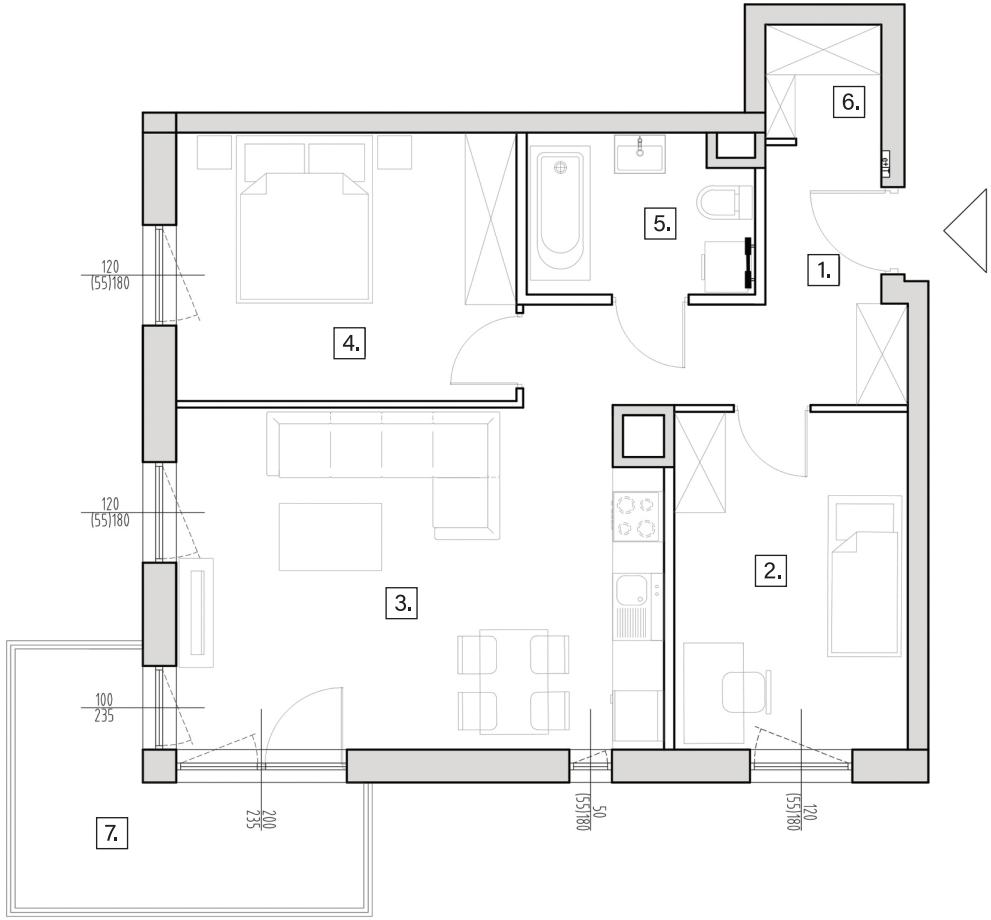


UWAGA! Rzut i powierzchnia apartamentu w dalszym etapie projektowania może ulec zmianie w granicach ± 2%. Na wszelkie zmiany należy uzyskać zgodę projektanta. Nie dopuszcza się zmian elewacji budynku. Nie dopuszcza się wkuwania podejść instalacyjnych w ściany międzylokalowe.

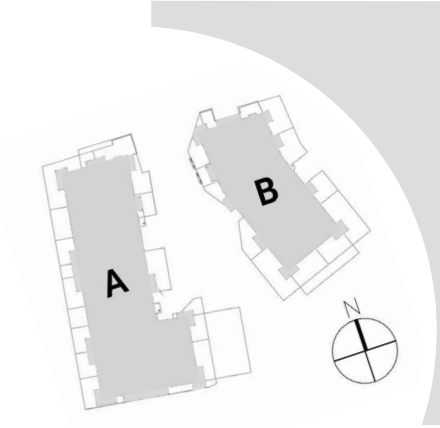

N

↑ RZUT KONDYGNACJI
← MAPA OSIEDLA


BIURO SPRZEDAŻY W SOPOCIE

al. Niepodległości 753
81-838 Sopot

KONTAKT

tel. +48 58 761 62 63
sopot@treedevelopment.com

Tree Development Group
budujemy dla pokoleń